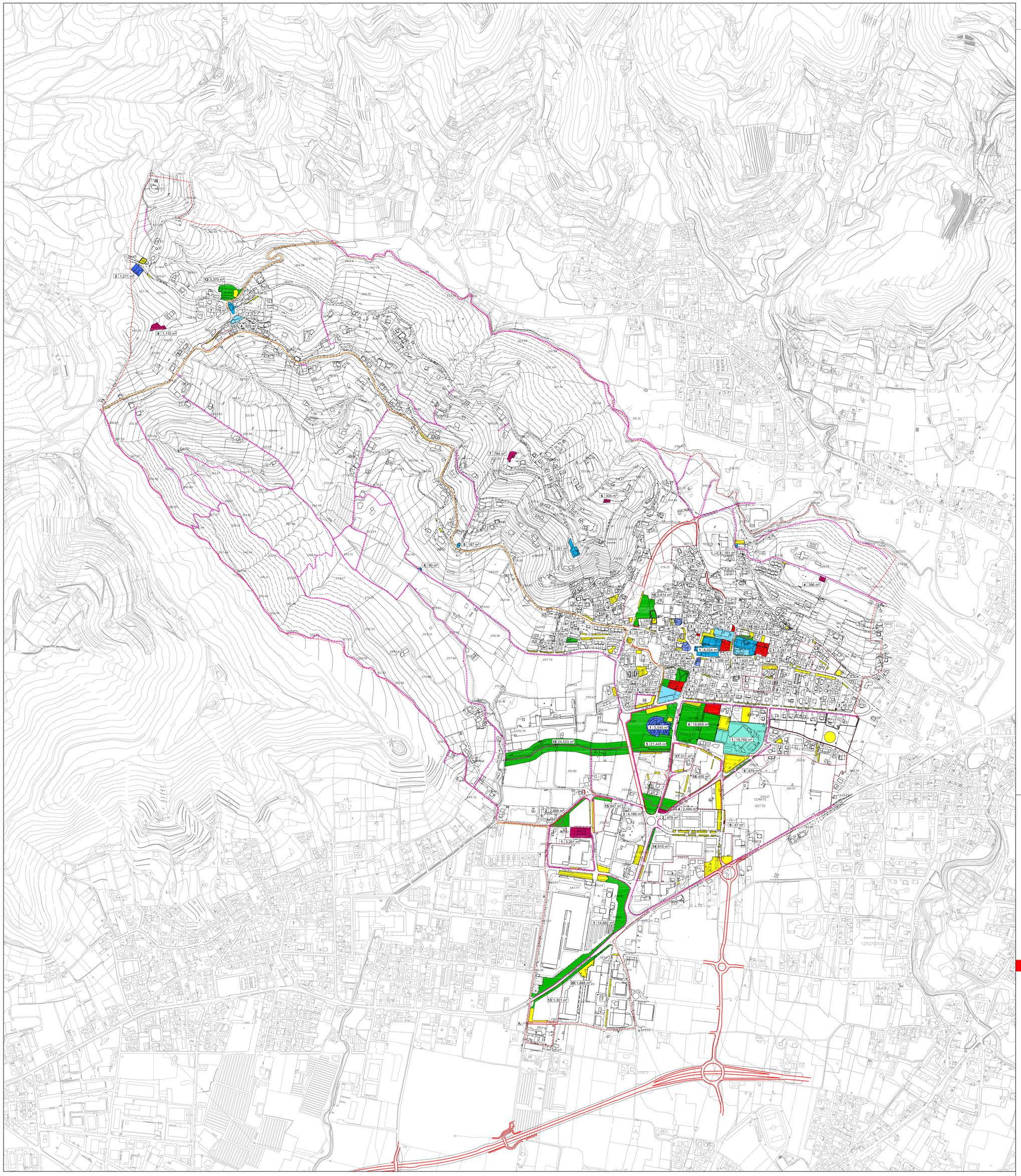

confine comunale

ATTREZZATURE E SERVIZI

- S1 - aree per l'istruzione pubblica
- S2 - aree per servizi pubblici
- S3 - aree per attrezzature religiose
- S4 - aree pubbliche per parchi e per impianti sportivi
- S5 - spazi aperti pubblici
- S6 - parcheggi
- S6: aree non localizzate interne ad ambiti di trasformazione o interventi specifici
- S7 - cimiteri
- S8 - attrezzature tecnologiche di interesse pubblico
- S9 - attrezzature sportive private

INFRASTRUTTURE

- aree per la mobilità
- nuove strade e/o allargamenti
- percorsi ciclo pedonali pubblici o di uso pubblico
- pista ciclabile - Provincia di Bergamo
- piani attuativi vigenti
- A — ambiti di trasformazione (Documento di piano)
- 29 — interventi specifici (Piano delle regole)

COMUNE DI CENATE SOTTO

Provincia di Bergamo

PIANO DI GOVERNO DEL TERRITORIO

ADOZIONE deliberazione del C.C. n. 4 del 27 febbraio 2014
APPROVAZIONE deliberazione del C.C. n. 28 del 24 luglio 2014

PIANO DEI SERVIZI - VARIANTE 1

MODIFICATO A SEGUITO DELL'ACCOGLIMENTO DELLE OSSERVAZIONI

tavola **A18**

titolo Progetto: foglio unico

scala 1:5.000
file 272 piano dei servizi.dwg
data 24 luglio 2014
agg.

A progetto urbanistico — arch. Marco Tomasi
B Valutazione Ambientale Strategica — dott. Umberto Locati - ERA